EGGNOID

By: Archie The RedCat

DUKE!

SUARA LEDAKAN YANG KERAS MEMEKAKAN TELINGA

LALU SEMUANYA MENJADI GELAP.

TERASA RERUTUHAN YANG MENGHIMPIT BADAN.

NAFASPUN SESAK..

SAKIT..

TAKUT..

APA INI SAATNYA ∞

KEMATIAN AKAN DATANG??

SAYUP
SAYUP
TERDENGAR
SUARA
MEMANGGIL

SUARA DALAM INGATANKU..

DARI TEMPAT YANG JAUH..

GENGGAM TANGAN KU..

JANGAN KALI LEPASKKAN..

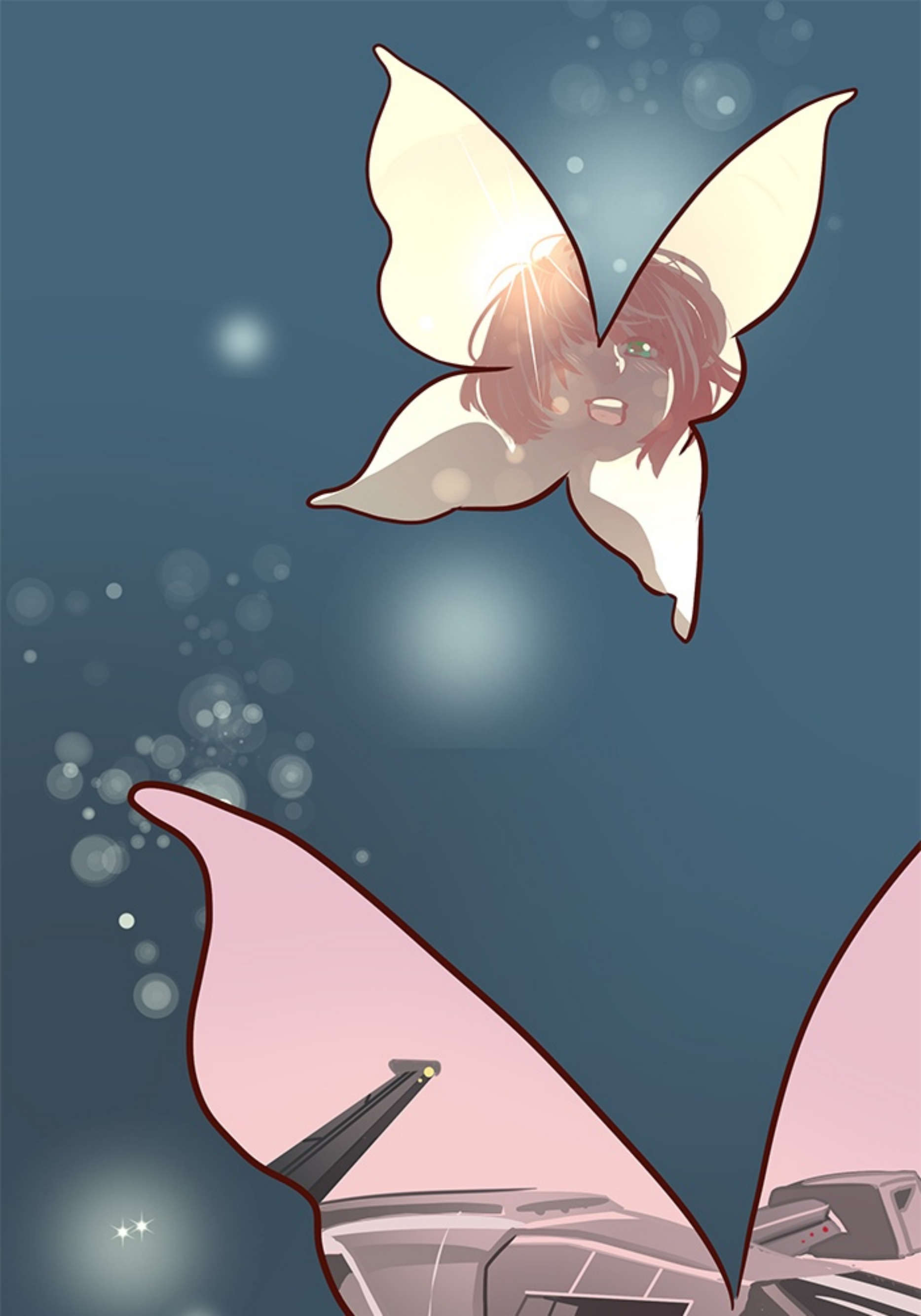

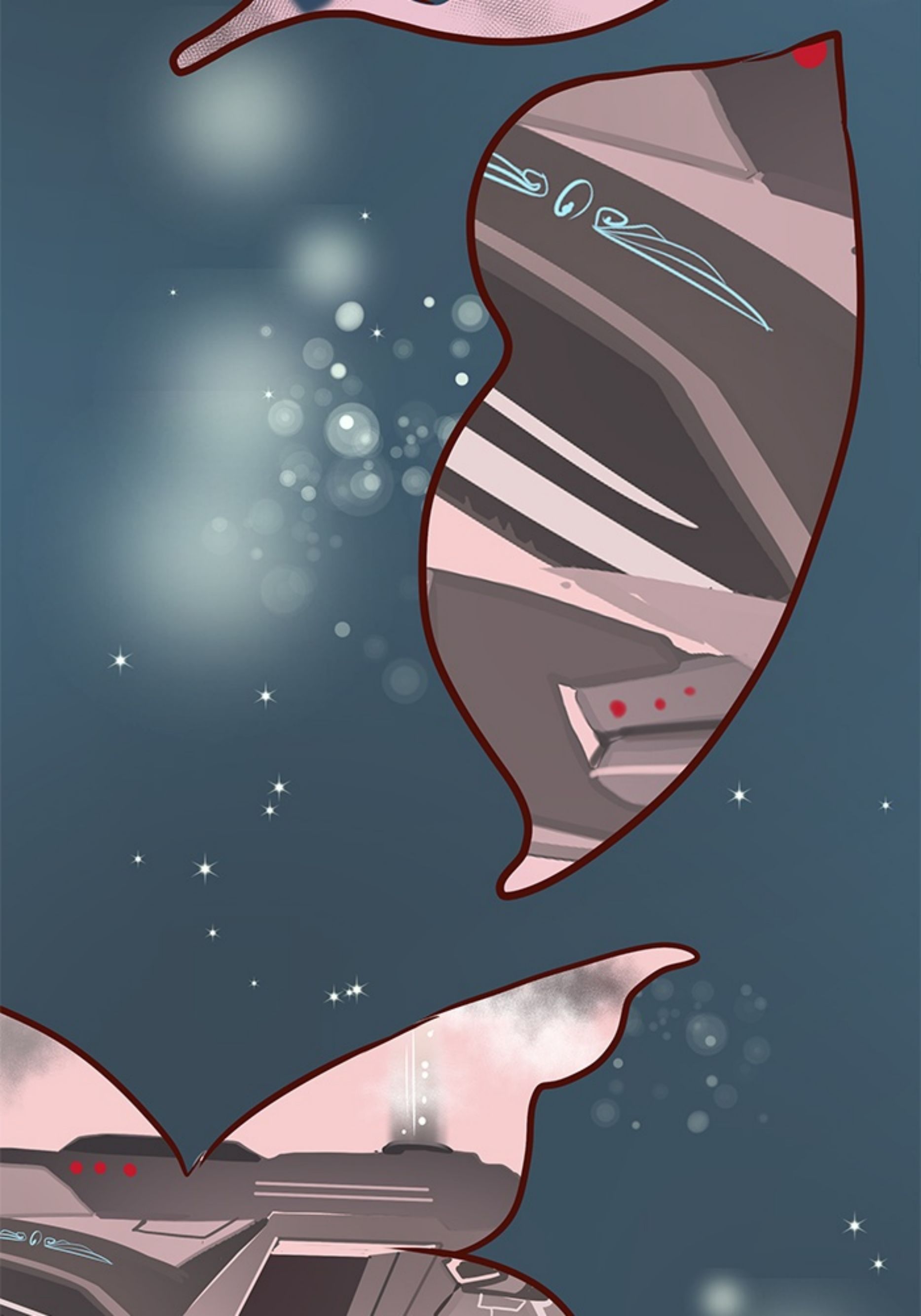

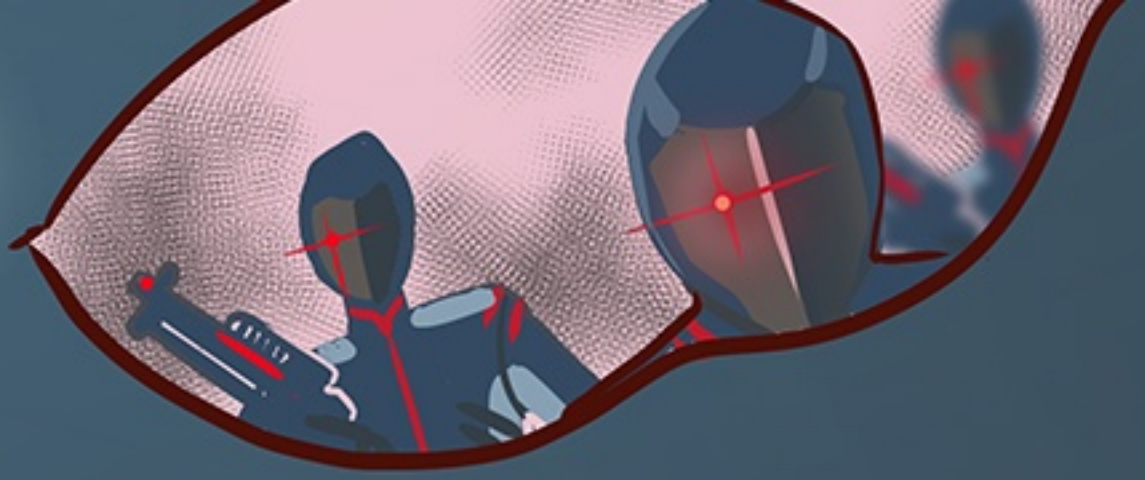

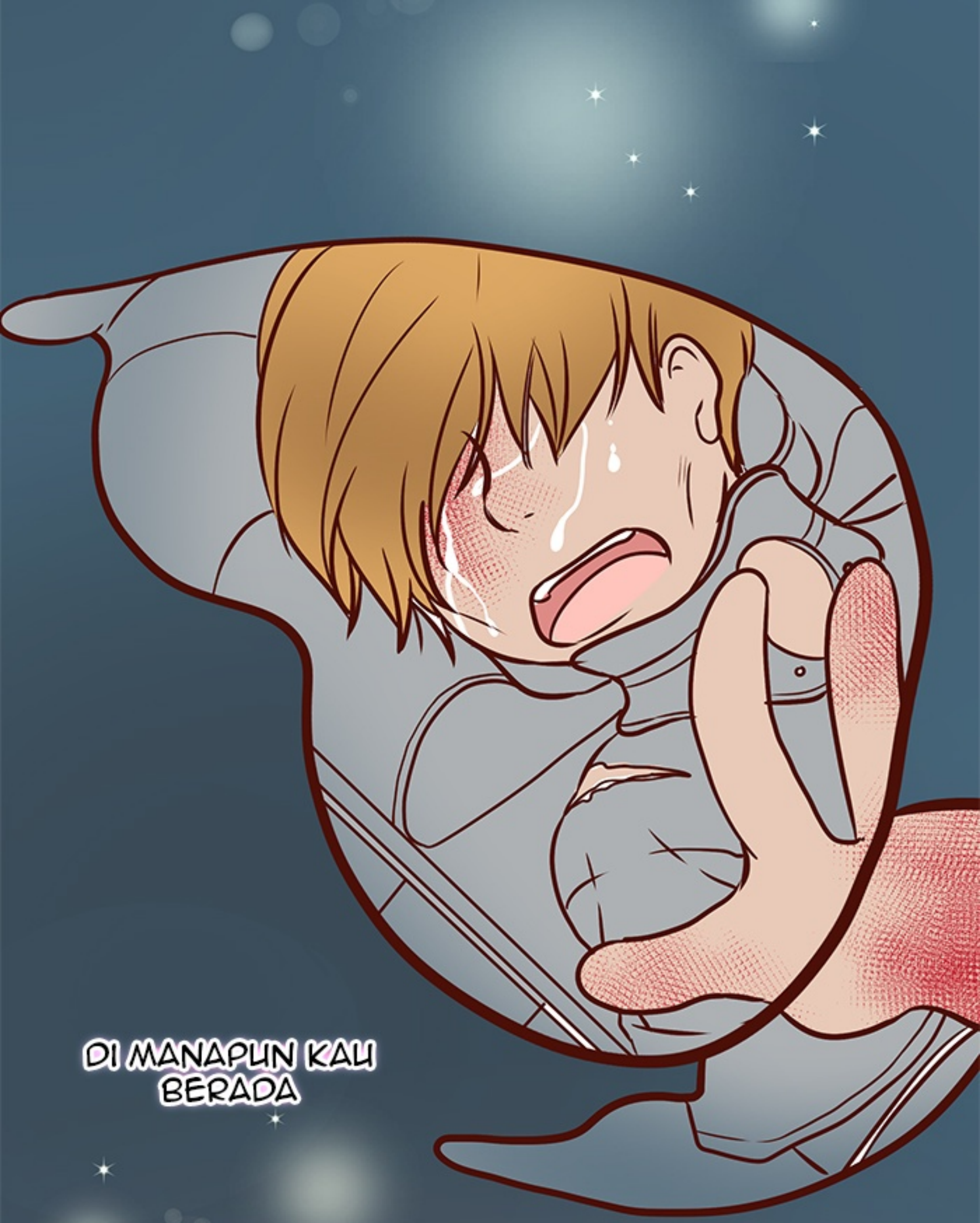
DI MANAPUN KAU
BERADA

AKAN KUTEMUKAN
BAGAIMANPUN
CARANYA

AKAN TERUS
KU CARI..

ANAK INI MENGALAMI SHOCK

DRAP..

SEGERA UTAMAKAN PENANGANANYA!

DRAP..

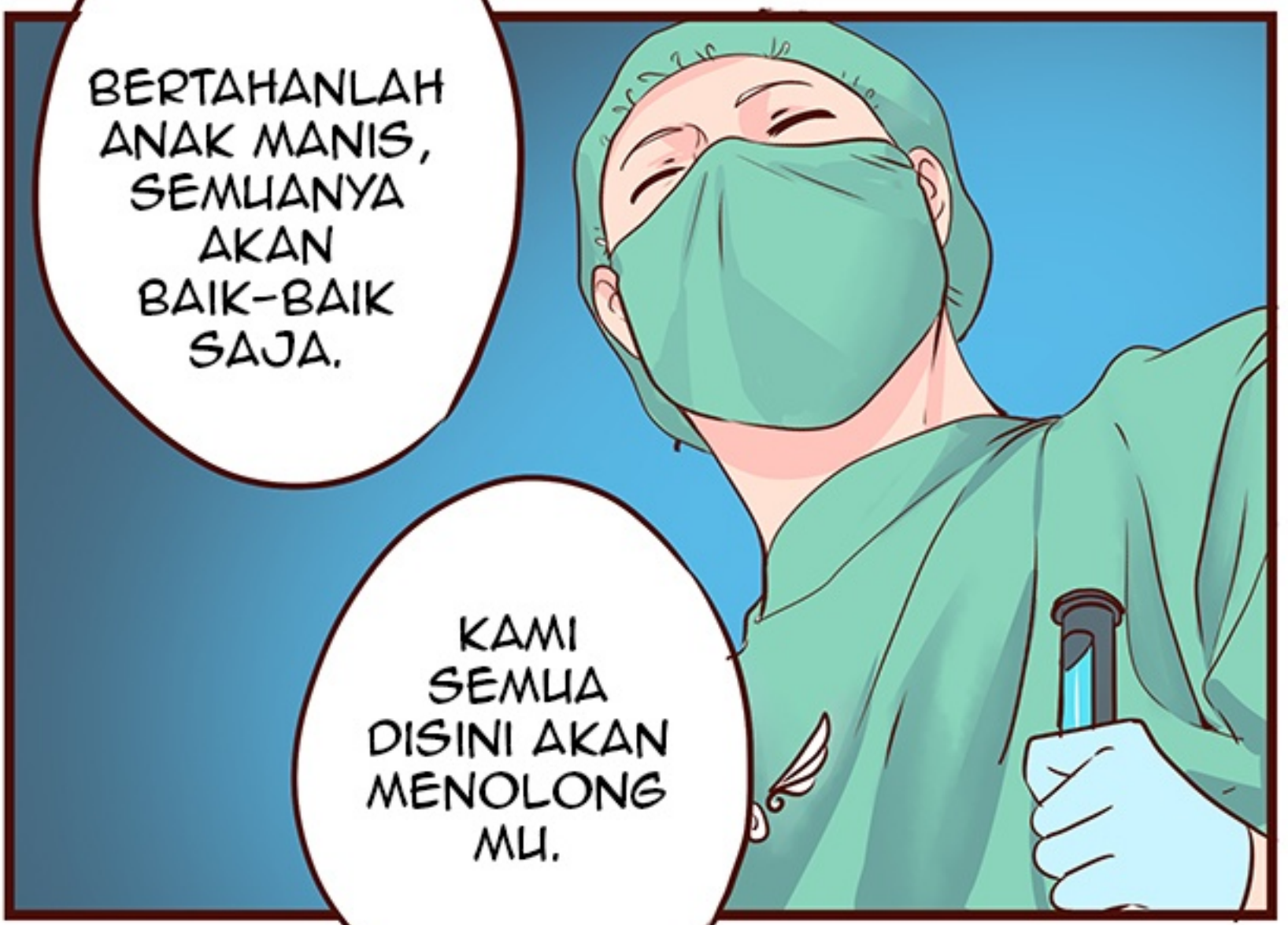

KAMI AKAN MENYEMBUHKAN LUKA-LUKA MU.

MEMPERBAIKI MU MENJADI BAIK SEPERTI BARU DAN BERSIH. KEMBALI.

KAMI AKAN MEMBUATMU MENJADI PENTING, MENJADI SPESIAL.

SEPERTI ULAT YANG MENJADI KUPU-KUPU.

KAMI AKAN
MEMBUATMU
TERLAHIR
KEMBALI.

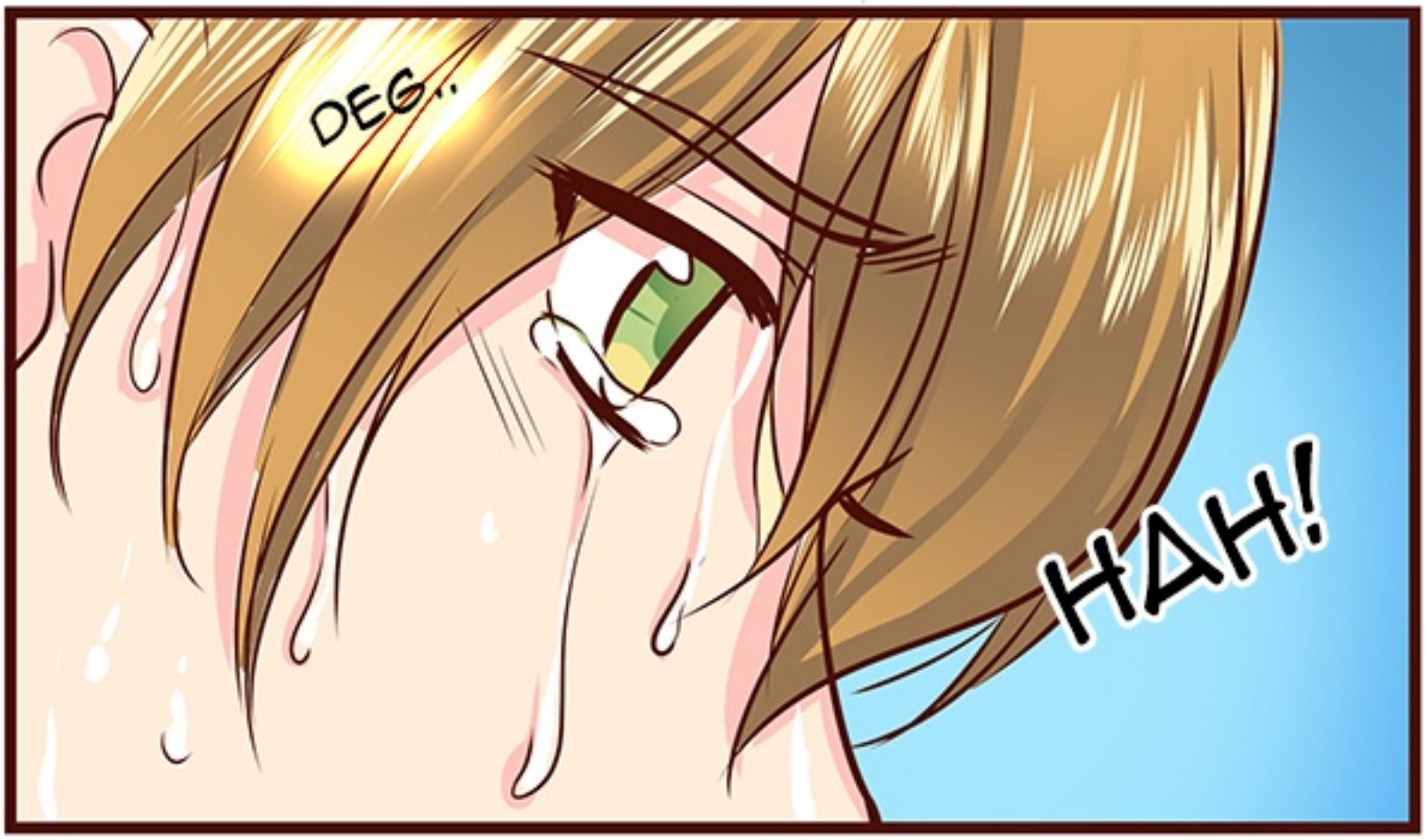

DEG..

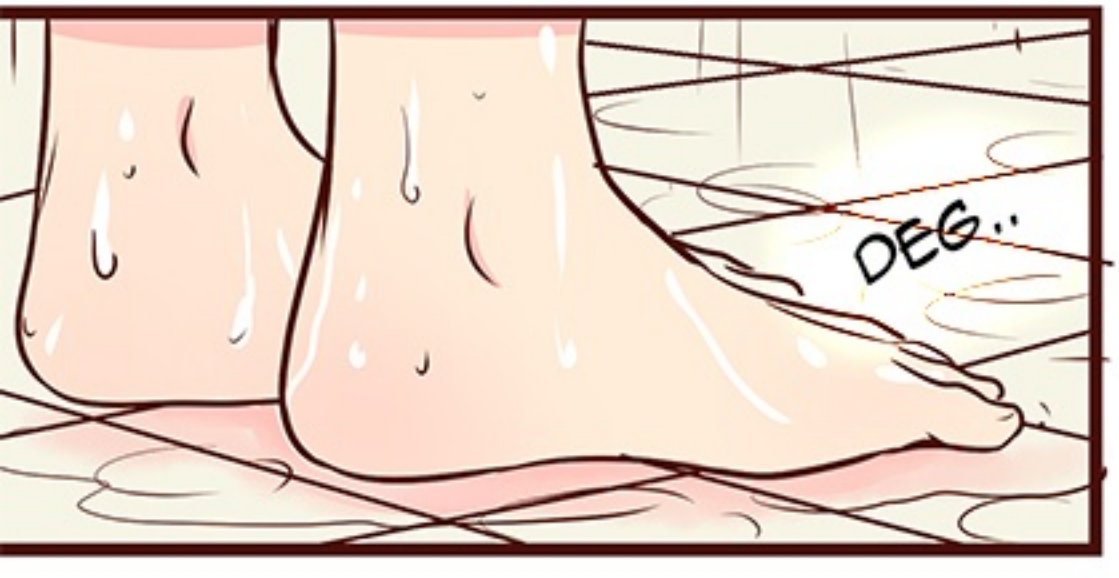

SUDAH BERAPA LAMA AKU MANDI?

TIBA-TIBA SAJA INGATAN SEPERTI ITU MUNCUL MEMBUATKU TIDAK SADAR..

JARIKU SAMPAI JADI KERIPUT

KELAMAAN KENA AIR....

AKHIR AKHIR INI INGATANKU SOAL MASA LALU MULAI DATANG SECARA PERLAHAN.

KADANG TERASA SEPERTI MIMPI,

KADANG SEPERTI BARU TERJADI KEMARIN

SEMAKIN AKU
INGAT.

SEMAKING AKU
MENGERTI
TENTANG DIRIKU
SENDIRI..

TAPI AKU JUGA MULAI MERASAKAN KETAKUTAN DAN KEPEDIHAN..

DADAKU TERASA SESAK KETIKA MELIHATNYA.

SEMAKIN LAMA, KEBERADAAN RAN DAN WAKTUKU BERSAMANYA TERASA SEMAKIN BERHARGA.

DAN AKU
SEMAKIN
TIDAK MAU
BERPISAH..

SELAMAT PAGI

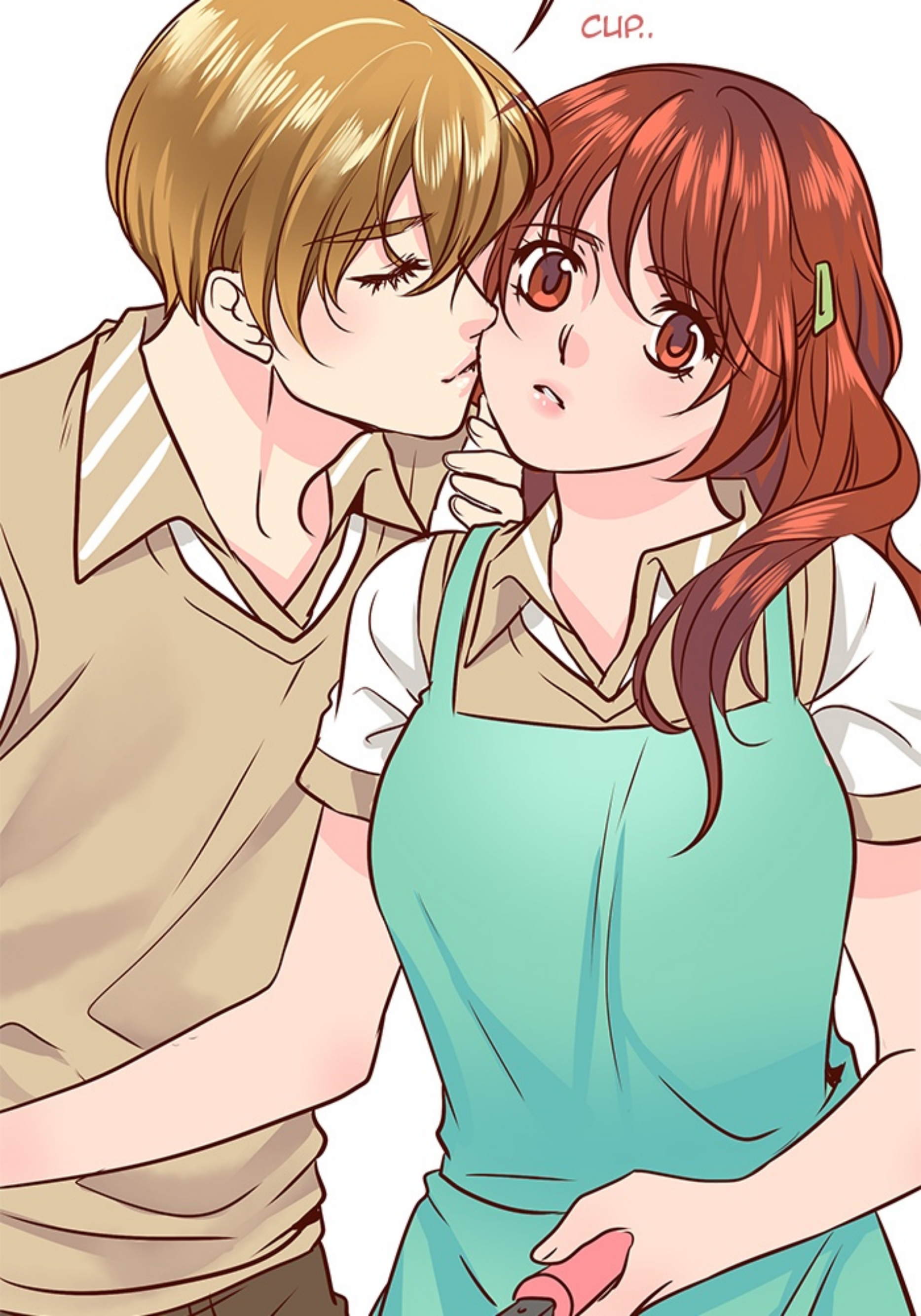
CUP..

E..EGGY!!

KYAAAA.

KENAPA TIBA-TIBA CIUM PIPI??

KATA ATAN, CIUMAN TANDA SAYANG ITU ADA TIGA

MACAM

PERTAMA CIUM DI KENING, EGGY SUDAH PERNAH.

LALU KEDUA CIUM PIPI..

LALU YANG KETIGA..

DEG..

DEG..

CIUM DI BIBIR..

DEG..

KAMU TUH SAMA ATAN NGOBROLIN APA SIH??

JANGAN LANGSUNG DI PRAKTEKIN GITU AJA!!

HYAAAAAAAAA

GIMANA KALO DICERITAIN YANG LEBIH SESUATU...

KENAPA? RAN NGGAK MAU? NGGAK BOLEH?

BU..BUKANNYA GITU..

MAU SIH.. TAPI..

KALAU EGGY SIH MAU LOH!

MAU BANGET!

EGGY SAYANG

BANGET SAMA RAN SAMPAI RASANYA NGGAK TAHAN.

INGIN DEKAT DEKAT DAN MELUK RAN TERUS KAYAK GINI.

,SYUT..

KALAU SUDAH PELUK..

TERUS INGIN CI..

NN...

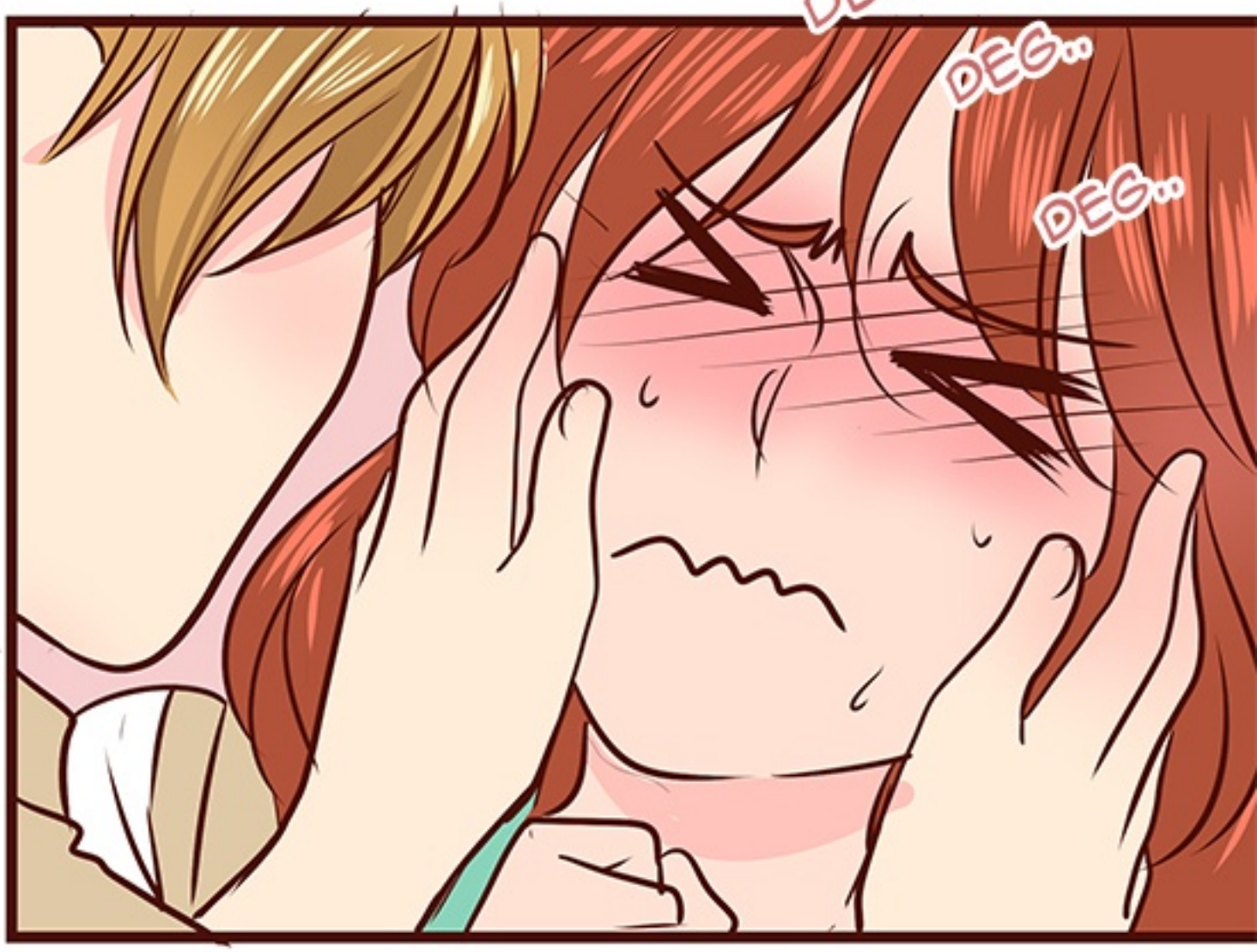
DEG..
DEG..
DEG..

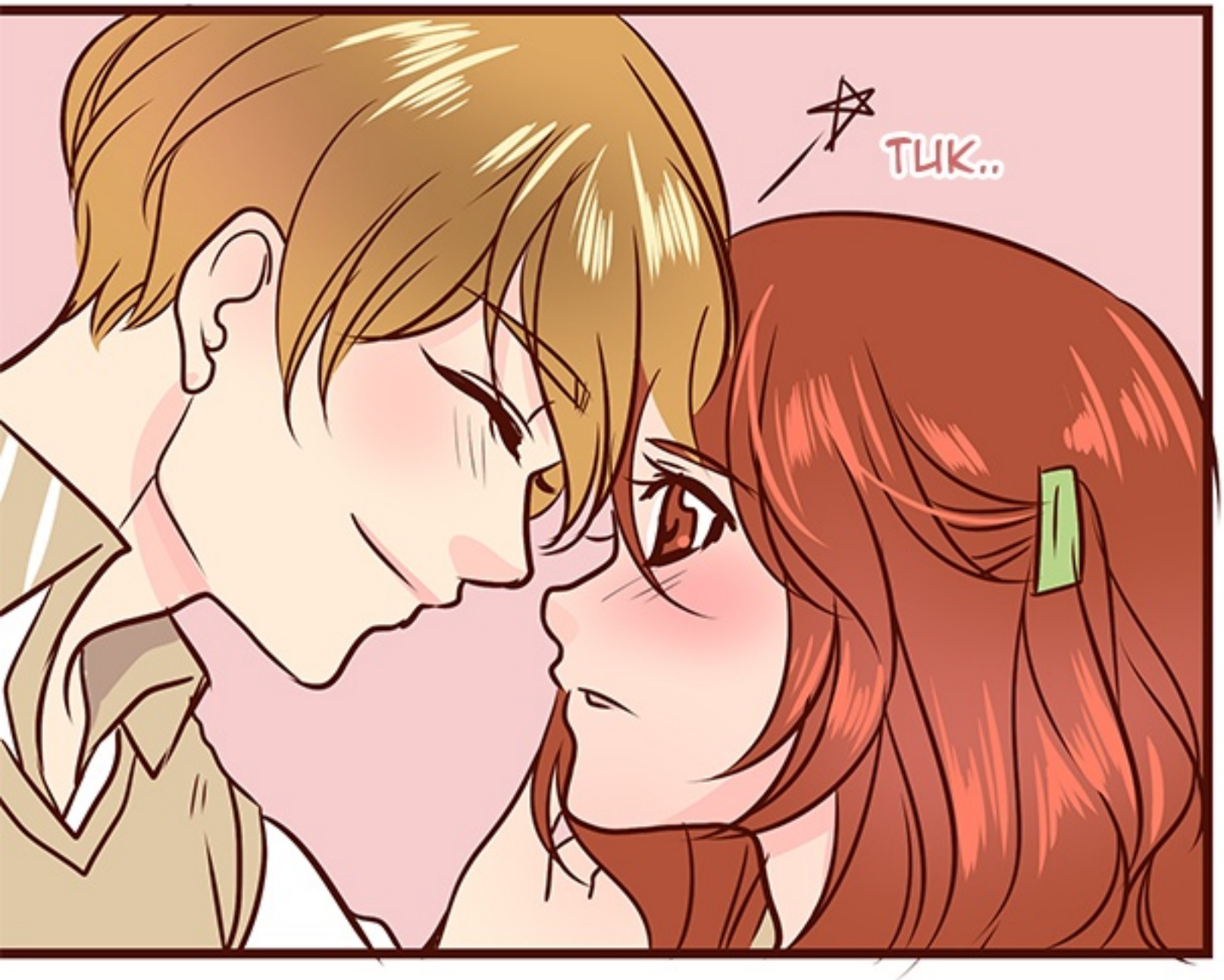
TUK..

TAPI EGGY NGGAK AKAN KALAU RAN NGGAK MAU.

NGGAK USAH CIUM-CIUM JUGA EGGY KAN MASIH TETAP SAYANG BANGET SAMA RAN..

BIAR NANTI AJA RAN YANG KASIH TANDA SAYANGNYA KE EGGY..

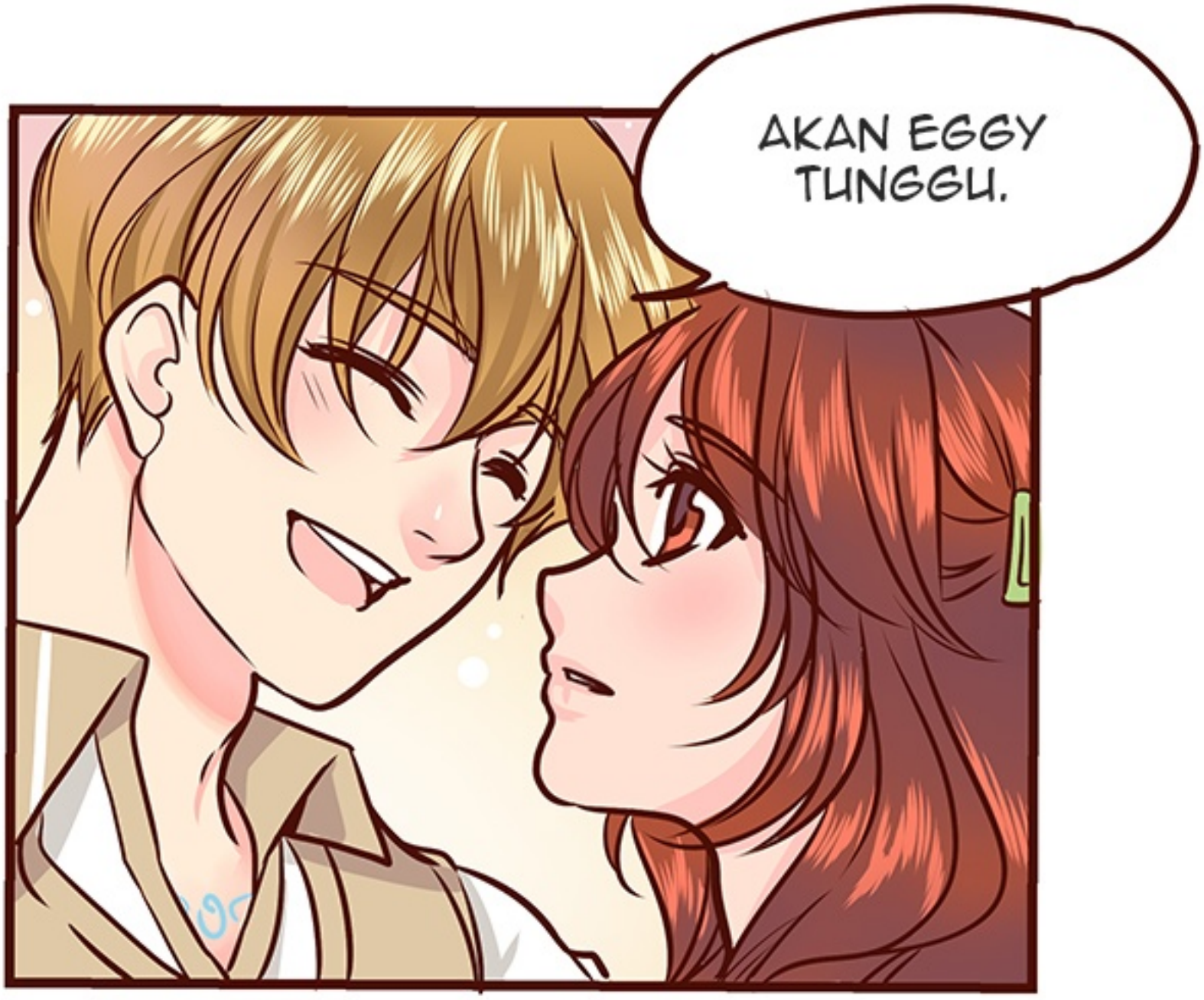
AKAN EGGY TUNGGU.

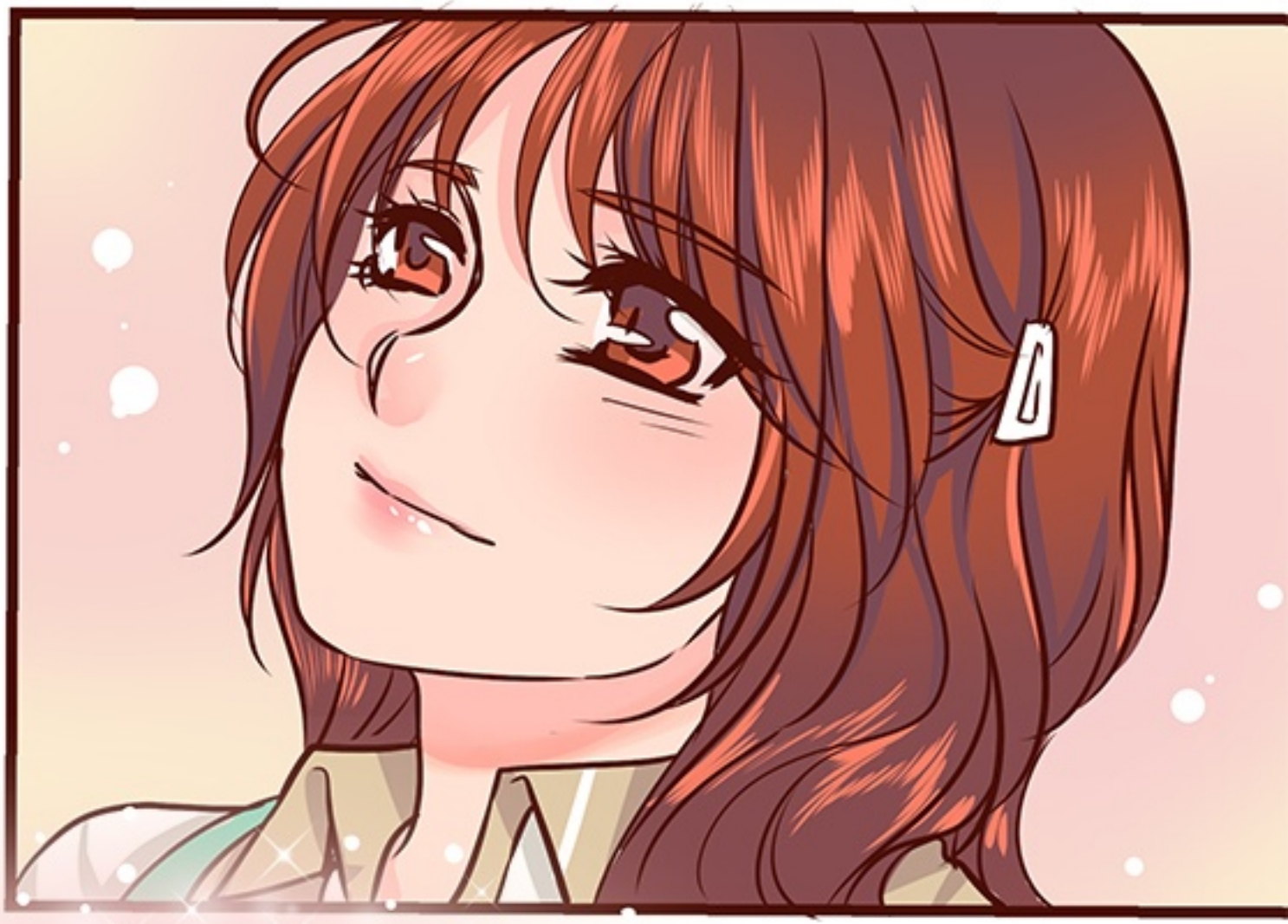

TERIMAKASIH
BANYAK EGGY.

PERASAANKU
SEMAKIN HARI
SEMAKIN KUAT
TERHADAP MU

TETAPI AKU
JUGA SEMAKIN
BINGUNG..

BANYAK HAL YANG
HARUS KUPIKIRKAN DAN
KUSELIDIKI TENTANG
TEKA-TEKI
KEBERADAANMU
DALAM HIDUPKU..

AKU JUGA NGGAK MAU MENGULANG KESALAHAN YANG SAMA SEPERTI KEPADA OLFIE.

KALI INI AKU INGIN MEMIKIRKAN PERASAANKU BAIK BAIK.

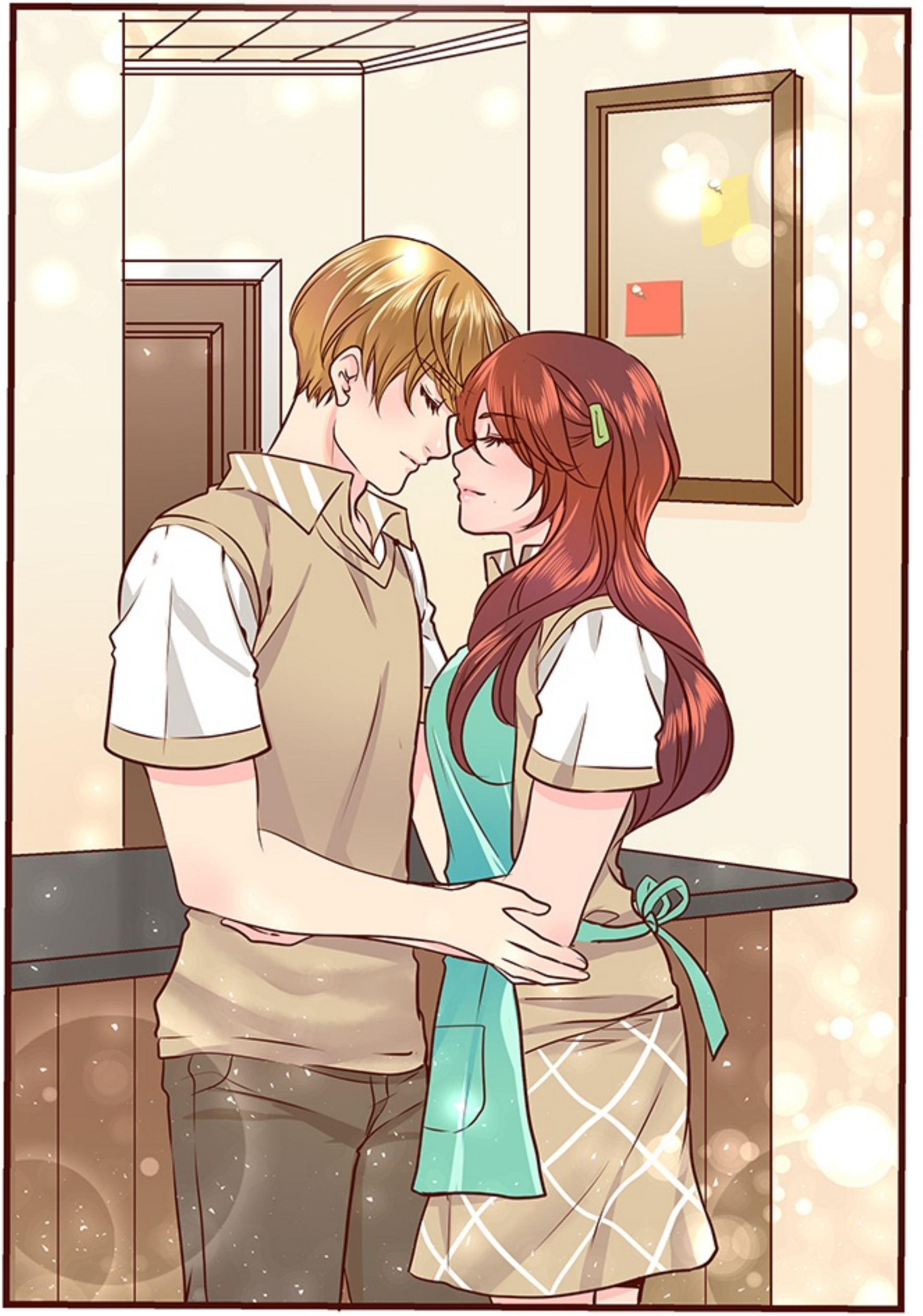

TAPI JANGAN KELAMAAN YA? BISA SAJA EGGY NGGAK TAHAN MAU CIUM RAN DULUAN..

GLEK..

EGYY IHHH

MALU TAUUUU

HE..HE ..